MUSP

VC.NAGANO TRIDENTS
MATCHDAY
PROGRAMME

NO.11

2024-25 大同生命SV.LEAGUE MEN

vs サントリーサンバーズ大阪

2025.4.12 sat 14:05
2025.4.13 sun 13:05
@ANC ARENA

PHOTOGRAPHY PLAYER 藤原 奨太

VNT

今季最高の戦いを、この瞬間に

前節、ホームでのジェイテクトSTINGS愛知戦は、手に汗握るフルセットの熱戦となった。GAME1は、山田のブロックやウルリックの多彩な攻撃を軸に流れをつかみ、先取に成功。工藤、佐藤、備らも粘りのプレーで食らいついた

が、勝負所での失点が響き、接戦の末に惜敗。続くGAME2では、序盤からトレントや佐藤が勢いよくアタックを決め、セッター中島の巧みなトスワークで多彩な攻撃を展開。第４セットでは飯田が途中出場から得点を挙げるなど、全員バレーで勝負を最終セットまで持ち込むも、最後は力尽き連敗を喫した。どちらの試合も紙一重の戦いであり、手にしかけた勝利を逃した悔しさが残る一方で、選手たちの執念、ひたむきさ、そしてチームとしての成長を感じさせる２試合だった。

　いよいよ今節、シーズン最後の２連戦に臨む。対戦相手は、王者・サントリーサンバーズ大阪。強敵であることに疑いはないが、だからこそ、このチームが持つすべてをぶつける意味がある。ここまで積み上げてきた経験、悔しさ、手応え、そしてファン・サポーターの皆さまからの熱い声援。そのすべてを力に変えて、最後まで全員でボールをつなぎ、1点を奪いにいく。たとえ順位に意味がなくなったとしても、このチームの魂が宿る限り、戦いは終わらない。

　今季ともに歩んでくれたすべての方々へ、感謝と敬意を込めて。最高のシーズンフィナーレを届けたい。

　BREAK IT――この壁を、越えていけ。

DAIDO
GERMO

V.C.TRIDENTS
GERMO

11
KITZ
8
NAKASHIMA
KITZ
LCV

1
GERMO
8

REVIEW 直近の試合結果

第22節 GAME1

2025.4.5[SAT]

● 1 - 3 ○

26-24
22-25
21-25
23-25

ハイライト動画を見る

第22節 GAME2

2025.4.6[SUN]

● 2 - 3 ○

25-19

©JTEKT STINGS

25-27
19-25
25-23
11-15

ハイライト動画を見る

HOME エア・ウォーターアリーナ松本

RANKING 2024-25 大同生命SV.LEAGUE 順位表

順位	チーム名	勝	負	勝率
1	大阪ブルテオン	35	7	0.83
2	サントリーサンバーズ大阪	34	8	0.81
3	ウルフドッグス名古屋	35	9	0.80
4	ジェイテクトSTINGS愛知	26	18	059
5	東京グレートベアーズ	23	21	052
6	広島サンダーズ	18	26	0.41
7	日本製鉄堺ブレイザーズ	15	27	036
8	東レアローズ静岡	12	30	0.29
9	VC長野トライデンツ	10	32	0.24
10	ヴォレアス北海道	6	36	0.14

チャンピオンシップ進出

2025年4月11日現在のものです。

RECORD チーム成績

VC長野トライデンツ

VS

サントリーサンバーズ大阪

VC長野トライデンツ		サントリーサンバーズ大阪
セット数 154		セット数 157
	アタック 49.0% / 53.8%	
アタックPT 1999		アタックPT 2282
	ブロック 1.60% / 2.10%	
ブロックPT 246		ブロックPT 330
	サーブ 6.8% / 10.3%	
サーブPT 134		サーブPT 198
	サーブレシーブ 43.0% / 38.3%	

2025年4月11日現在のものです。

FOCUS PLAYER 今節の注目選手

#9 藤原 奨太

キャプテン藤原奨太。攻守に活躍し、ピンチサーバーとして流れを変える瞬間も。チームを引っ張る強力なリーダーとして頼れる存在。

TIMETABLE

タイムテーブル

4.12 SAT		4.13 SUN	
12:00-	FC会員先行入場	11:00-	FC会員先行入場
12:30-	一般入場	11:30-	一般入場
13:30-	選手紹介 （照明消灯）	12:30-	選手紹介 （照明消灯）
13:48-	公式練習	12:48-	公式練習
14:00-	スタメン紹介	13:00-	スタメン紹介
14:05-	試合開始	13:05-	試合開始

ANTHEM

「 WE ARE TRIDENTS 」

Yeah, VC NAGANO TRIDENTS in the house
Everybody get ready　Let's go
Wo-oh-wo-oh-wo-oh-oh　Wo-oh-wo-oh　We are the TRIDENTS ×2

My team's got my back　We gonna make it to the top
呼び醒ませ闘志　Oh-oh-oh-oh-oh
全てを賭けるこの瞬間に　We never back down　Oh-oh-oh-oh-oh

Ain't nobody can stop us (hey!)　立ち向かうFight on (hey!)
高く掲げるPride (Let's get it on!)
Ain't nobody can stop us (hey!)　何度でもMove on (hey!)
解き放つAll I have (Yeah, all we do is win)

俺らこの場制す　勝利だけをChase　今に掴み取るぜCrown
声を上げろCrowd　No matter what's the case　土壇場キメるAce
誰にもCan't hold us down

We are the TRIDENTS　貫く「Break it」
この胸に灯すのさBrave heart
We are the TRIDENTS　手にする栄光
We're coming with the storm right now
We are the TRIDENTS　Let's go

Wo-oh-wo-oh-wo-oh-oh　Wo-oh-wo-oh　We are the TRIDENTS ×3

Nobody can stop us (hey!)　立ち向かうFight on (hey!)
高く掲げるPride (Let's get it on!)

Ain't nobody can stop us (hey!)　何度でもMove on (hey!)
解き放つAll I have (Yeah, all we do is win!)

華麗にまわすPass　熱を帯びたAttack　手加減なしで攻め込め
We're doing that, one for all
絆紡ぐPlay狙うは当然テッペン　誰にもCan't hold us down

We are the TRIDENTS　貫く「Break it」　この胸に灯すのさBrave heart
We are the TRIDENTS　手にする栄光
We're coming with the storm right now
We are the TRIDENTS　Let's go

Wo-oh-wo-oh-wo-oh-oh　Wo-oh-wo-oh　We are the TRIDENTS ×3

We are the TRIDENTS　俺らこの場制す　勝利だけをChase
今に掴み取るぜCrown　声を上げろCrowd
No matter what's the case　土壇場キメるAce
誰にもCan't hold us down

We are the TRIDENTS　貫く「Break it」　この胸に灯すのさBrave heart
We are the TRIDENTS　手にする栄光
We're coming with the storm right now
We are the TRIDENTS　Let's go

Wo-oh-wo-oh-wo-oh-oh　Wo-oh-wo-oh　We are the TRIDENTS
Wo-oh-wo-oh-wo-oh-oh　Wo-oh-wo-oh　We are the TRIDENTS　Let's go ×2

FOODS

トライデンツキッチン

トスカーナポテト
700円

必勝!!カツサンド
700円

トライデンツアイス
おさつ＆黒蜜
600円

31アイス
各種500円

トライデンツカクテル
（カシスオレンジ）
700円
※ノンアル変更可能

トライデンツサワー
（カシスピンクグレープフルーツ）
700円
※ノンアル変更可能

生ビール

レモンサワー

ハイボール

（キリン一番搾り）
700円
※ノンアル変更可能

（檸檬堂）
700円
※ノンアル変更可能

（ホワイトホース）
700円

2024-25 SEASON

MEMBERS

メンバー紹介

❶生年月日 ❷身長/体重 ❸出身地 ❹前所属チーム・大学 ❺所属企業

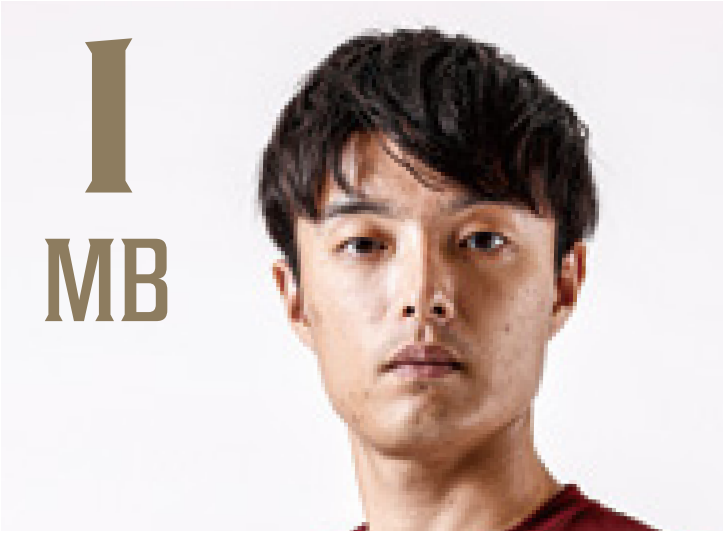

山田 航旗

❶ 1999.10.7
❷ 190cm/81kg
❸ 熊本県
❹ 福岡大学
❺ 伸和コントロールズ株式会社

小野 翔平

❶ 1999.4.25
❷ 187cm/78kg
❸ 岡山県
❹ 大分三好ヴァイセアドラー
❺ アタゴシステム株式会社

樋口 裕希

❶ 1996.4.27
❷ 192cm/85kg
❸ 群馬県
❹ 日本製鉄堺ブレイザーズ
❺ プロ契約

難波 宏治

❶ 1999.12.7
❷ 170cm/69kg
❸ 山口県
❹ 長野ガロンズ
❺ 南箕輪村役場

迫田 郭志

❶ 1996.5.1
❷ 183cm/73kg
❸ 鹿児島県
❹ 日本製鉄堺ブレイザーズ
❺ プロ契約

古藤 宏規

❶ 2000.4.14
❷ 170cm/68kg
❸ 大阪府
❹ 中京大学
❺ 日本濾過器株式会社

中島 健斗

❶ 2001.10.15
❷ 172cm/68kg
❸ 大阪府
❹ 天理大学
❺ KOA株式会社

藤原 奨太

❶ 1998.7.14
❷ 190cm/84kg
❸ 北海道
❹ 大分三好ヴァイセアドラー
❺ TPR株式会社

安原 大

❶ 2001.8.14
❷ 190cm/70kg
❸ 広島県
❹ 日本体育大学
❺ タカノ株式会社

工藤 有史

❶ 2001.9.24
❷ 190cm/80kg
❸ 大阪府
❹ 明治大学
❺ 株式会社エビデント長野

備 一真

❶ 1998.1.6
❷ 167cm/65kg
❸ 鹿児島県
❹ 大分三好ヴァイセアドラー
❺ プロ契約

飯田 孝雅

❶ 2002.1.19
❷ 183cm/78kg
❸ 千葉県
❹ 東海大学
❺ 塚田理研工業株式会社

ウルリック ボ ダール

❶ 2000.11.18
❷ 201cm/95kg
❸ デンマーク
❹ CV San Roque Batán（スペイン）
❺ プロ契約

波佐間 泰平

❶ 1997.4.8
❷ 183cm/78kg
❸ 石川県
❹ 富山大学
❺ タカノ株式会社

トレント オデイ

❶ 1994.5.11
❷ 201cm/95kg
❸ オーストラリア
❹ Hyderabad Black Hawks(インド)
❺ プロ契約

中村 啓人

❶ 1999.7.15
❷ 190cm/83kg
❸ 千葉県
❹ 専修大学
❺ TPR株式会社

佐藤 隆哉

❶ 2001.8.3
❷ 193cm/81kg
❸ 宮城県
❹ 東海大学
❺ TPR株式会社

早坂 心之介

❶ 2000.4.22
❷ 177cm/71kg
❸ 宮城県
❹ 大同特殊鋼知多レッドスター
❺ 東洋技研株式会社

糸山 大賀

1. 2001.1.12
2. 185cm/65kg
3. 佐賀県
4. 福岡大学
5. 伸和コントロールズ株式会社

安部 翔大

1. 1999.11.3
2. 190cm/86kg
3. 福岡県
4. 大分三好ヴァイセアドラー
5. TPR株式会社

川村 慎二

1. 1978.5.2
2. 189cm/84kg
3. 滋賀県
4. パナソニックパンサーズ

グロッテ

1. 9.6

AWAY TEAM

サントリーサンバーズ大阪 メンバー

背番号	選手名	ポジション
1	小野寺太志	MB

2	佐藤謙次	MB
4	鳥飼亜斗夢	OP
5	下川諒	S
7	アライン・デ・アルマス	OH
8	藤中颯志	L
9	大宅真樹	S
10	藤中謙也	OH
11	アレクサンデル・シリフカ	OH
12	髙橋藍	OH
13	ドミトリー・ムセルスキー	OP
15	喜入祥充	L
17	樫村大仁	MB
20	西田寛基	S
21	髙橋塁	OH
23	柏田樹	MB

観戦されるみなさまへのお願い

応援用ハリセンは会場受付入り口にて配布しております。

施設内は全館飲食可能となっております。

会場内は走らずに移動をお願いします。

防災の手引き

この度は、2024-25 大同生命SV.LEAGUE MEN 安曇野大会へご来場いただき、厚く御礼申し上げます。今大会は、皆様方の安全確保のため、常に万全を期し完璧な防災体制を整え運営しております。大会期間中の自然災害、火災、停電、病気(食中毒、インフルエンザ、感染症など)、負傷等、生命の危機にも関わる予期せぬ事態の発生に際し、適切な対処をとることにより、被害の拡大防止や傷病者の早

期回復を図れるよう、大会実行委員会としましても努めてまいりますので、念のため、このページをお読みください。

席に着いたら

このページの下部にある、避難図の異なる方向の非常口(矢印で表示)を2箇所以上確認してください。なお、お席は禁煙となっております。喫煙は指定された場所でお願いするとともに、火の元にはくれぐれもご注意ください。

火災・不審物・不審者を発見したら

ただちに会場警備員、係員、大会役員(以下、会場警備員等)へ通報してください。大声で周囲の人にもお知らせください。煙または、臭いなどで異常と思われる場合もすぐに通報して下さい。

火災や地震等の非常事態が発生したら

非常放送により、非常事態の発生をお知らせします。会場警備員が安全な場所へ誘導しますので、指示に従い、非常口へ落ち着いて避難してください。地震の場合は、落下物に注意し、頭を防護してください。一度お席を離れてから荷物等を取りに戻ることは大変危険ですので、絶対におやめください。

その他

緊急時のため、AEDを事務室に設置しておりますので、ご確認をお願いします。

2024-25 大同生命SV.LEAGUE MEN　安曇野大会 試合実施責任者　　大矢 芳弘

ANCアリーナ避難経路図

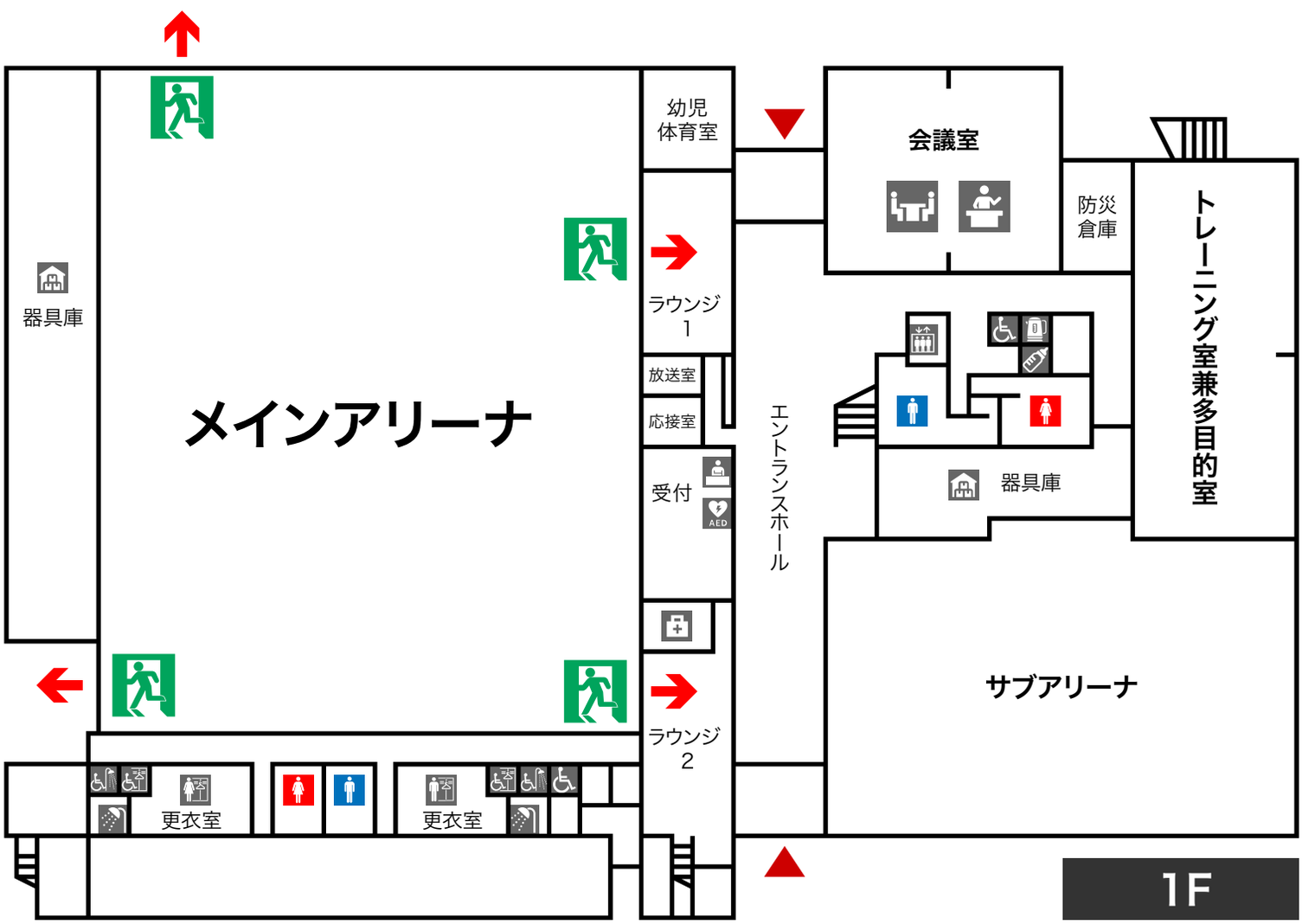

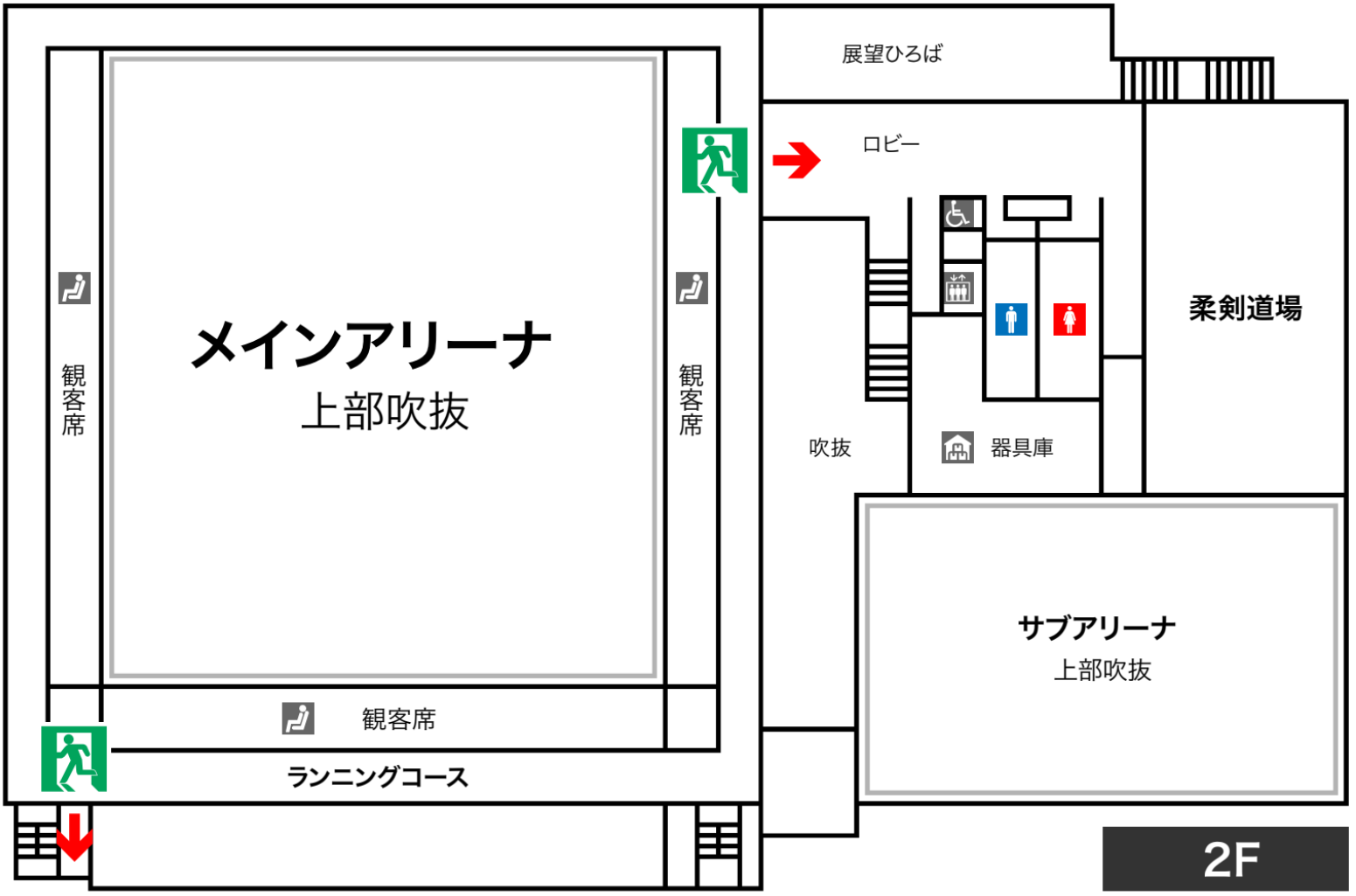

あなたの声でトライデンツが変わります

観戦アンケート ご協力ください!

詳しくはこちら

皆さまのお声をお寄せください!

素顔がいいね

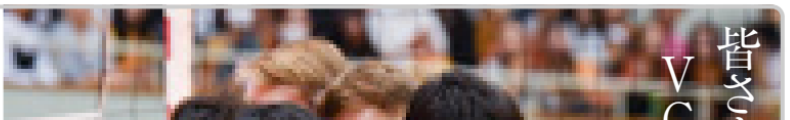

南箕輪村

クラウドファンディング型ふるさと納税

VC長野サポートプロジェクト

VC長野ファンクラブ会員 TEAM

GROWS

ブロンズ＆キッズ会員募集中

OFFICIAL SPONSOR

オフィシャルスポンサー

TPR
素顔がいいね 南箕輪村
NICHIRO
GERMO
KITZ
TOGI
EVIDENT
LCV
JA上伊那
松本 MATSUMOTO CITY
KOA
PIAHOME Alps Pia Home 信州に根ざした暖かい家づくり
SANPO
KTX株式会社
てまりバス
abn 長野朝日放送
信濃毎日新聞
SUN MEADOWS サンメドウズ清里
Shinwa 伸和コントロールズ
八十二銀行
塚田理研工業
富士電機
Connectors & Sensors 航空電子 www.jae.com
JAE
長野放送
PLUS WORKS CREATIVE AGENCY
タカノ株式会社
セキスイハイム信越
旅のトータルプロデュース 長野ツーリストサービス
HTS 株式会社 ハクトートータルサービス
m to Edit productions

COMRADE COMPANY

カムラッドカンパニー

カムラッド20

株式会社エム・トゥー・エディット／株式会社ハクトートータルサービス／有限会社文正堂スポーツ／株式会社ホンダカーズ松本東／伊那トロン株式会社／マルイ伊那店／綿半ホールディングス／株式会社西部重機／株式会社アイティー・キューブ／エム・プランニング

カムラッド10

株式会社サワタ／株式会社宮坂組／株式会社矢花／株式会社キューズ／株式会社テク・ミサワ／株式会社ニシザワ／やなぎさわ歯科クリニック／ニッパツフレックス株式会社／株式会社 A PIECE／株式会社セレモニーホール飯田／株式会社スズキ自販南信／いずみ塾／株式会社ミフジオーエー／株式会社カープラザ・BEN／有限会社ルーツ／医療法人若菜医院／沢渡木材株式会社／有限会社観光荘／共栄電資株式会社／株式会社BISO／廣瀬建設工業株式会社／富士和電子株式会社

カムラッド5

株式会社コマセツエイト／池田建設株式会社／株式会社コマツ／原建設株式会社／株式会社塩澤製作所／株式会社丸眞製作所／伊那精密工業株式会社／株式会社あっとホーム／株式会社事務／NPO法人南箕輪わくわくクラブ／三笠設備株式会社／RGR　motors／株式会社シノダ設備／有限会社伊那コニー／ホリデー車検駒ヶ根／上伊那貨物自動車株式会社／エビヤ鉄工設備株式会社／株式会社中央鈑金／株式会社中島塗装店／戸隠松本製麺株式会社／人事サポートオフィスすずらん／清野建設株式会社／おいでよ美ヶ原／シンメー工業株式会社／WAAS株式会社／arcobaleno／有限会社飯島鉄工／串おか屋／有限会社トモエ自動車商会／小野ゴム工業株式会社／株式会社エンジョイワークス／電気工事 滝沢／アサヒドースポーツ／株式会社マンモウ食堂／有限会社マリンフーズグループ／シンコースポーツ株式会社／大和インフィリンク株式会社／株式会社滝澤工務店／株式会社丸冨士／有限会社唐沢電気／株式会社エイ・エム・シイ／アルプス中央信用金庫／飯田ボイラー／株式会社郷田鈑金／有限会社　青苔園　庭清／駒ヶ根自動車産業株式会社／Bカート／ナガノスペース／平田造園／湖畔工具製作所

株式会社VC長野クリエイトスポーツ
長野県上伊那郡南箕輪村5197-1
TEL.0265-98-6812
https://vcnagano.jp

© VC.NAGANO TRIDENTS